

POZOR



**ŽEL. PŘEJZD
P1574 HRADCE
UZAVŘEN**

**MIMO
VOZIDEL
STAVBY**

HRADCE

IP 22

IS 11b

E 13

IS 11b

Uzavírka komunikace

detail místa uzavření

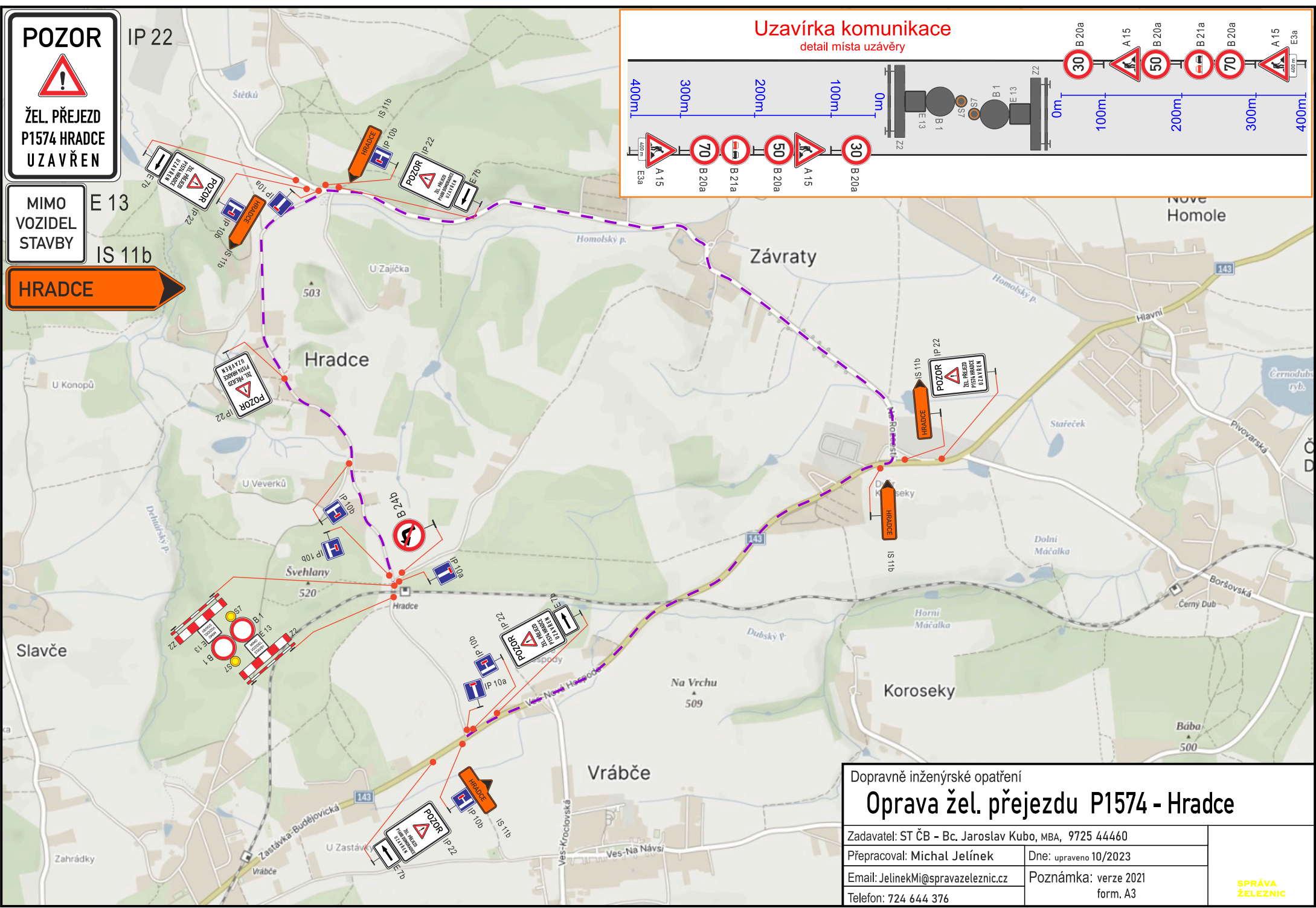
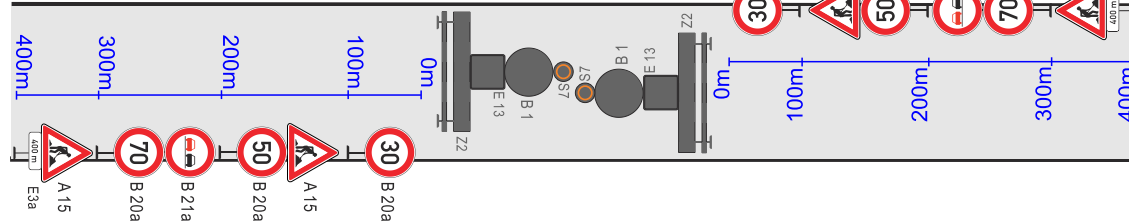

Dopravně inženýrské opatření
Oprava žel. přejezdu P1574 - Hradce

Zadavatel: ST ČB - Bc. Jaroslav Kubo, MBA, 9725 44460	
Přepočoval: Michal Jelínek	Dne: upraveno 10/2023
Email: JelinekMi@spravazeleznic.cz	Poznámka: verze 2021 form. A3
Telefon: 724 644 376	

**SPRÁVA
ŽELEZNIC**

Ověřovací doložka změny datového formátu dokumentu podle § 69a zákona č. 499/2004 Sb.

Doložka číslo: 4070606

Původní datový formát: application/pdf

UUID původní komponenty: 0fa81bf5-4d80-464b-94da-70dace653c1e

Jméno a příjmení osoby, která změnu formátu dokumentu provedla:

System ERMS (zpracovatel dokumentu Michal JELÍNEK)

Subjekt, který změnu formátu provedl: Správa železnic, státní organizace

Datum vyhotovení ověřovací doložky: 27.10.2023 16:15:10



66429316-4643-40cc-a463-838e6c907557